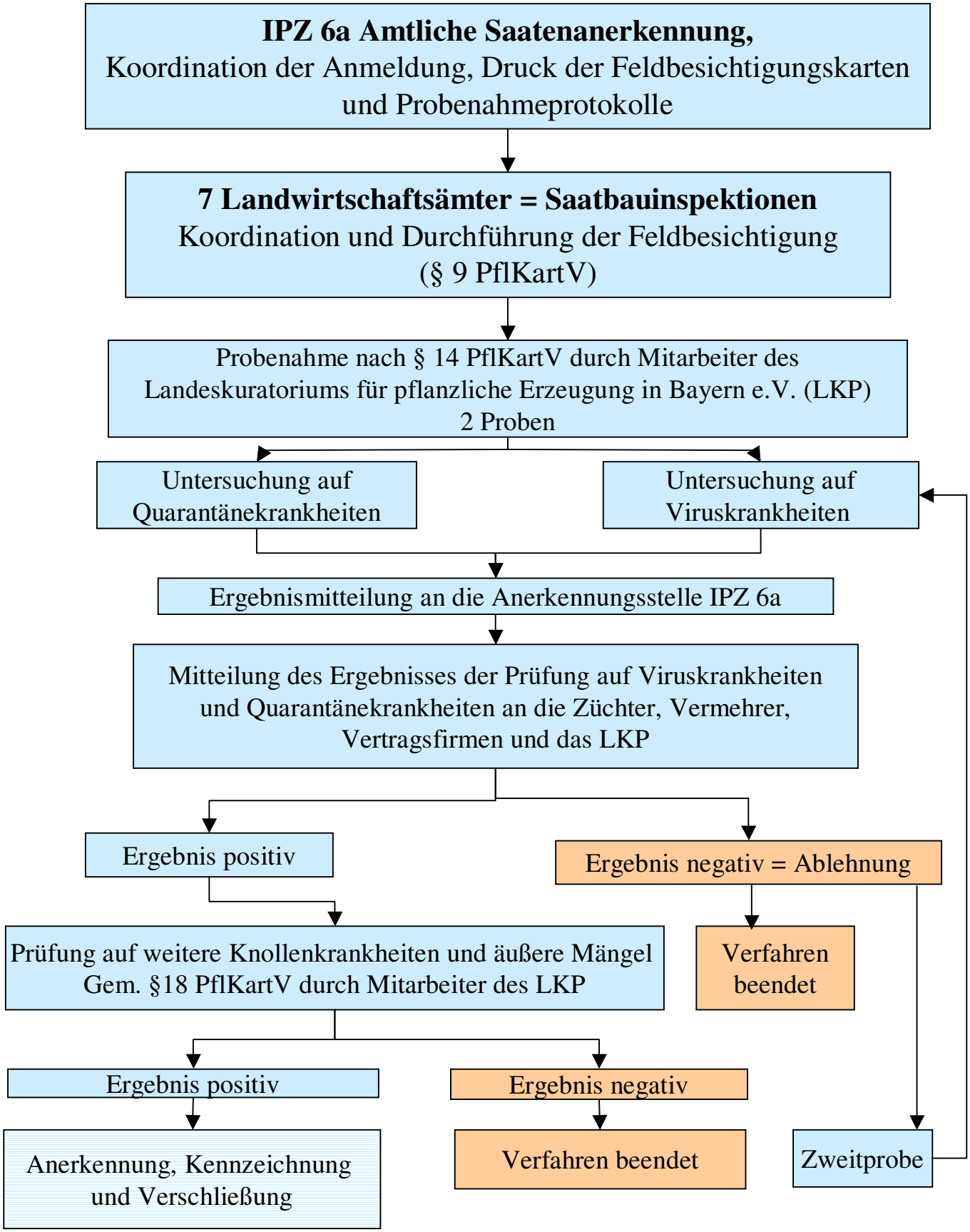Abwicklung des Anerkennungsverfahren für Pflanzkartoffeln in Bayern